

La Lettre d'infos

Un réseau de cadres, assimilés et jeunes diplômés en recherche active d'emploi

> Edito

Un bon vent souffle

L'économie française garde la cadence et un optimisme régnant des chefs d'entreprises. En effet, le climat des affaires a atteint en novembre 2017 son plus haut niveau depuis début 2008.

Les dernières enquêtes APEC nous précisent que les recrutements de cadres pourraient progresser de 13 % en 2018. Ces bonnes prévisions marquent une solide dynamique du marché de l'emploi cadre.

La hausse des intentions de recrutements profite même aux juniors et aux seniors, qui sont habituellement parents pauvres de ce marché. Les employeurs ciblent toujours prioritairement les jeunes d'un à dix ans d'expérience, mais la part réservée aux jeunes diplômés débutant est passé de 38 % à 44 % (3ème trimestre 2017, et celle des cadres très expérimentés (plus de vingt ans) de 38 % à 45 %.

CSO



> Les partenaires de Cap Sud Ouest

Nous remercions nos Partenaires pour leur soutien à nos actions et leur collaboration constante.

2018 : une bonne année ?

Dans le prolongement de 2017, la croissance devrait être largement partagée en 2018, avec pour principal risque un retour de l'inflation. Cette «cadence soutenue» de la croissance française devrait permettre de continuer à créer des emplois.

Les chiffres du chômage
nous sont régulièrement communiqués servant de baromètre à la bonne santé de notre vie économique.

Les indicateurs
La France "garde la cadence". Après une hausse au troisième trimestre, le taux de chômage devrait reprendre sa baisse, selon des prévisions de l'Insee publiées mi décembre. Son indicateur devrait descendre de 9,7% à 9,4% de la population active en France, d'ici à mi-2018.

Les mesures
Progressivement mise en œuvre à compter de l'été 2018, la réforme de l'assurance chômage va ouvrir ce système à deux nouvelles catégories: les indépendants et les salariés démissionnaires. Mais pour ces derniers - ce droit ne sera utilisable qu'une fois tous les cinq ans afin de limiter les abus. Ainsi, cette extension de l'assurance chômage pourrait coûter 4,8 milliards d'euros dans un scénario médian. (un think tank libéral)

En revanche, le pouvoir d'achat des ménages devrait pâtir ce début 2018 du regain d'inflation et "des effets du calendrier fiscal", selon l'Insee. Les mesures défavorables au pouvoir d'achat (hausse de la CSG, de la fiscalité sur le tabac & les produits pétroliers) seront en effet concentrées sur le début d'année, tandis que les mesures favorables, en particulier la réduction de la taxe d'habitation, interviendront en fin d'année.

Dès ce mois de janvier, les salariés français ont vu leur net à payer augmenter grâce à une baisse des cotisations salariales de 2,20 points de pourcentage sur le brut. La CSG augmente pour sa part de 1,7%.

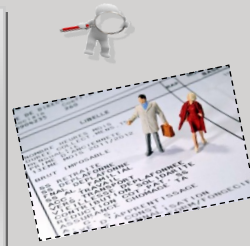

En 2018, le marché de l'emploi cadre restera porteur. La poursuite des investissements des entreprises et leurs besoins d'encadrement et d'expertise pour accompagner l'accélération de la transformation numérique, la transition énergétique ainsi que l'évolution des organisations & de leur mode de management, sont les principaux moteurs de cette dynamique. Les secteurs tertiaires les plus «recruteurs» demeureront les activités informatiques, l'ingénierie - R&D et les activités de conseil. Mais l'industrie et la construction, après une bonne année 2017, conservent leur dynamique haussière.

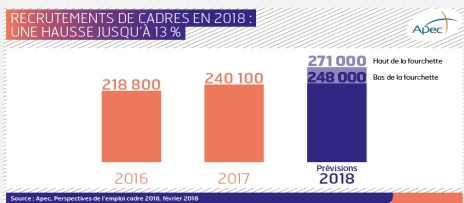

> Mini-CV

Synthèses des profils de nos adhérents consultables en ligne, rubrique «compétences»
www.cso.asso.fr

Manifestations où notre association était présente :

le 16 novembre à l'initiative de la CCI PAU BEARN à l'Hippodrome-Pau se sont tenues les **Premières Rencontres de l'Attractivité Territoriale** (14h30-20h), réunissant 500 personnes. Au travers de regards croisés d'experts nationaux, de témoignages d'acteurs locaux, de reportages & tables rondes, trois grands thèmes ont été abordés: défi de la compétitivité - contexte de compétition territoriale - fédérer toutes les forces vives du territoire.

le 7 décembre dernier, au Palais Beaumont de Pau, et dans le cadre du Plan Réalité Emploi de l'Agglo-Pau avaient lieu les **1ères Rencontres des Acteurs des Parours Professionnels** avec des ateliers corporatifs & speed-dating. Cette journée de coopération territoriale avait pour objectifs de mieux identifier l'offre de service existante et de mieux la promouvoir.

Le p'tit café du vendredi

Un accueil sympathique accompagné d'un p'tit café est réservé tous les vendredis matins à l'occasion de la réunion d'info proposée aux personnes souhaitant en savoir plus sur l'association.

> Les Permanences

Mardi de 9h à 12h
Cellule Entreprises
Mercredi de 9h à 12h
Cellule Rel. Extérieures
Jeudi de 9h à 12h
Cellule Offres
Vendredi de 9h à 12h
Cellule Accueil

Les perspectives 2018



Dans le détail, le PIB devrait ainsi augmenter de 0,6% sur les trois derniers mois de l'année, puis progresser de 0,5% au premier trimestre 2018. Il devrait ensuite légèrement ralentir à 0,4% au deuxième trimestre.

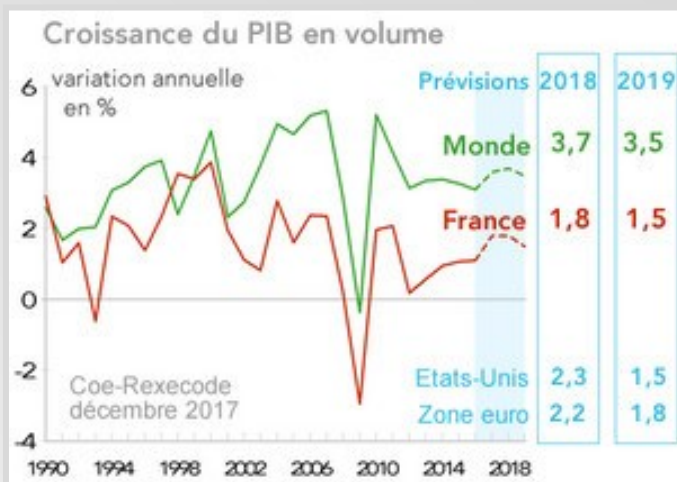

Une progression spectaculaire

FUSIONS-ACQUISITIONS IMPLIQUANT DES ENTREPRISES FRANÇAISES EN MILLIARDS DE DOLLARS

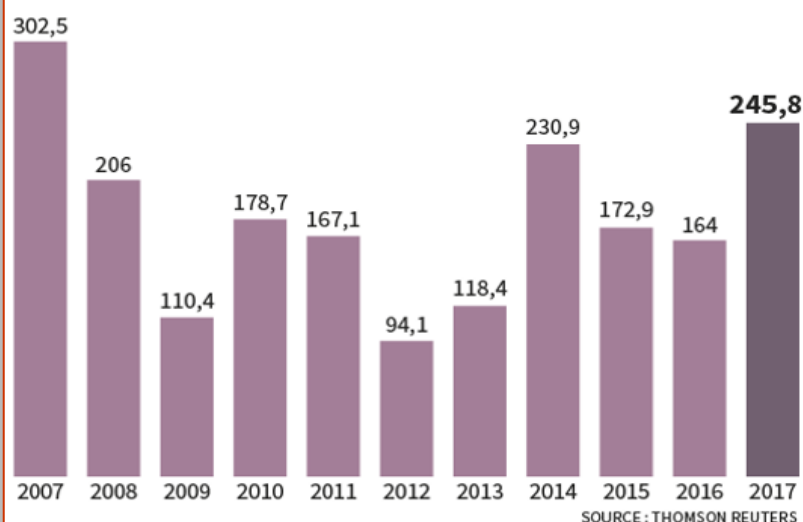

Des Chiffres Clés

RESPONSABLE COMMERCIAL
RESPONSABLE OPERATIONNEL

RESPONSABLE QUALITE

GESTIONNAIRE PAIE
DAF

TECHNICIEN INDUSTRIEL
ANIMATRICE COMMERCIALE

CHARGÉ COMMUNICATION
FORMATEUR

INGE RECHERCHE/DEVELOPPEMENT
INGENIEUR PRODUCTION

INGE TECHNICO COMMERCIAL

ASSISTANTE ADV
DIRECTEUR CENTRE PROFIT

RESPONSABLE RECRUTEMENT
DIRECTION ASSOCIATION

DIRECTEUR COMMERCIAL AERO
DIRECTEUR TECHNIQUE

Notre vivier
de
compétences

